

PROSPETTO A

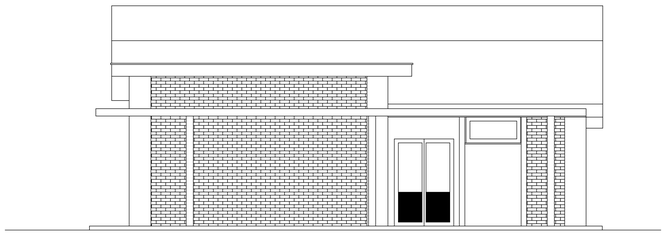

PROSPETTO C

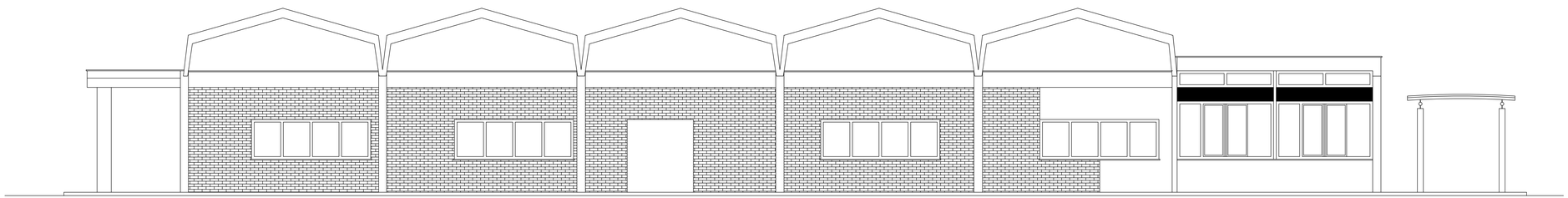

PROSPETTO B

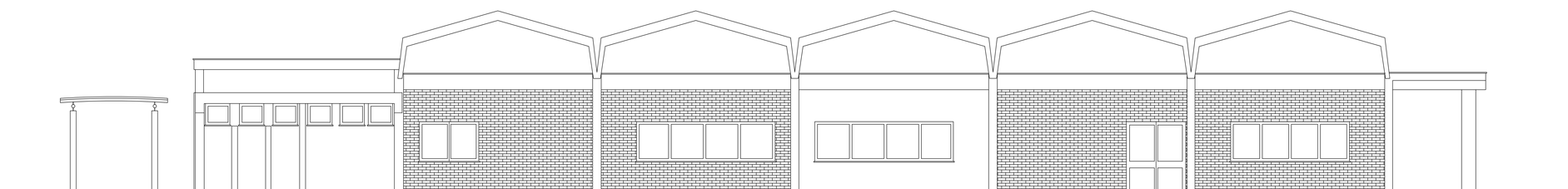

PROSPETTO D

PROSPETTI - STATO DI FATTO

ARPALAZIO
AGENZIA REGIONALE PER LA PROTEZIONE AMBIENTALE DEL LAZIO
VIA GIUSEPPE GARIBALDI
02100 - RIETI

AREA PATRIMONIO BENI E SERVIZI UNITÀ PATRIMONIO E SERVIZI TECNICO MANUTENTIVI



PROGETTAZIONE ED ESECUZIONE DEI LAVORI DI RIQUALIFICAZIONE EDILE E IMPIANTISTICA DEGLI IMMOBILI DA ADIBIRE A LABORATORI DI ANALISI AMBIENTALI ED ANNESSI UFFICI, GIUSTA DESTINAZIONE
SERVIZI GENERALI
***LOCALITA':* BORGO PIAVE, VIA MARIO SICILIANO N° 1**

PROGETTO ESECUTIVO RILIEVO DELLO STATO DI FATTO

Oggetto:
PROSPETTI - EDIFICIO EX AULE *(SUB2)*

ELABORATO
RE-24.17-3.01/A

file origine: 001_RE_AE_SUB2.dwg

Il Responsabile del procedimento:
Giovanni Santarelli *ingegnere*

Direttore Dei lavori:
Giovanni Santarelli *ingegnere*

CSE:
Giovanni Santarelli *ingegnere*

Progetto:
STUDIO VERRECCHIA
Via dei Maestri Cavalieri, 4 - 00135 Roma
Tel. 06/30.60.000 - Fax 06/30.60.000
e_mail: studio.verrecchia@libero.it
Lucio Verrecchia *ingegnere*
Filippo Monarca *ingegnere*

REVISIONI

00	EMISSIONE	Novembre 2017

SCALA 1:50